

TEST DE DÉVELOPPEMENT GÉNÉRAL TDG

Guide d'information à l'intention des candidates et des candidats



SARCA
Multicentre des Trois-Lacs
Centre de services scolaire des Trois-Lacs
400, avenue Saint-Charles
Vaudreuil-Dorion (Québec) J7V 6B1
Téléphone: 514-477-7020, poste 5041

Martine Duranceau, Conseillère en information scolaire et professionnelle
514-477-7020 poste 5040
martine.duranceau@cstros-lacs.qc.ca

Stéphanie Plante, Conseillère en orientation
514-477-7020, poste 5059
stephanie.plante@cstros-lacs.qc.ca

TEST DE DÉVELOPPEMENT GÉNÉRAL (TDG)

QU'EST-CE QUE LE TDG?

C'est un test composé de cinq (5) sous-tests qui évalue vos connaissances générales en raisonnement mécanique, en résolution de problèmes, en sciences, en compréhension de l'écrit et vérifie la maîtrise de la langue française. Chaque sous-test est chronométré et est de type à choix multiples (voir la durée et l'organisation des sous-tests à la page 3).

QUI PEUT FAIRE UN TDG ET POURQUOI?

Il faut avoir 16 ans au 30 juin de l'année précédente pour s'inscrire au TDG, mais **c'est seulement à 18 ans** que l'adulte peut être admis en formation professionnelle (DEP) **avec un TDG**.

À 18 ans et plus, l'adulte **peut être admis à un DEP**, s'il a réussi les **préalables fonctionnels** suivants :

1. Avoir réussi un **test de développement général (TDG)** **ET/OU**
2. **Seul** ou accompagné des **préalables spécifiques** en français, anglais et mathématique selon le DEP.

Veillez noter que le TDG seul ou accompagné des préalables spécifiques en français, anglais et mathématique, peut vous rendre admissible **aux métiers de la CCQ**.

DURÉE ET ORGANISATION DU TEST

La durée totale de ce test est d'environ 125 minutes. Le temps alloué est réparti de la manière suivante :

	Nombre de questions	DURÉE TOTALE
Directives		15 min
Première partie : Raisonnement mécanique	19 questions	15 min
Deuxième partie : Sciences	15 questions	10 min
Troisième partie : Résolution de problèmes*	27 questions	30 min

PAUSE

15 minutes

Quatrième partie : Compréhension de l'écrit	6 textes 19 questions	25 min
Cinquième partie : Maîtrise de la langue	20 questions	15 min

***Une calculatrice non programmable peut être utilisée.**

Pour chaque sous-test du TDG, il faut :

- ❖ Lire la question;
- ❖ Choisir la bonne réponse et noircir **la même lettre** sur la feuille-réponse **au bon numéro**;
- ❖ Les numéros sur la feuille-réponse se lisent de haut en bas pour chaque test.

CONTENU

Vous trouverez dans les pages suivantes une brève description du contenu des sous-tests ainsi que des exemples de questions.

Sous-test 1 : Raisonnement mécanique

Le sous-test de raisonnement mécanique comporte 19 illustrations suivies d'une question. Il permet d'évaluer votre capacité à saisir le fonctionnement ainsi que prédire le résultat d'un mécanisme en particulier ou d'une illustration présentée.

EXEMPLE #1 :

A

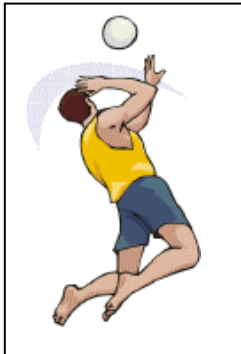

B

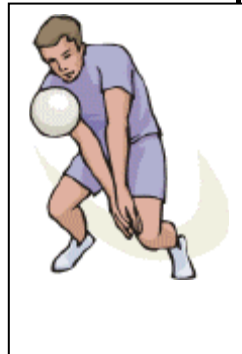

Quel ballon ira vers le bas après qu'il ait été frappé? (S'il n'y a pas de différence, répondez C)

Sous-test 2 : Sciences

Le sous-test de sciences contient 15 questions à choix multiples. Il permet d'évaluer vos habiletés à comprendre des notions en sciences physiques et biologiques.

EXEMPLE 2:

Quelle pièce d'équipement protège la clavicule du joueur de hockey?

- a) Jambière
- b) Casque
- c) Patin
- d) Épaulette

Sous-test 3 : Résolution de problèmes

Vous avez 27 problèmes à résoudre. Les types de problèmes permettent d'évaluer vos habiletés à déterminer un résultat, à mesurer et à utiliser des notions de géométrie, à prédire ou à vérifier des statistiques ainsi que de déterminer un résultat.

À noter : L'usage d'une calculatrice de poche non programmable est permis pour ce sous-test et elle est prêtée sur demande.

EXEMPLE 3:

Je veux acheter une télévision et un système de son au prix de 400\$ et 200\$. Combien je paierai au total si le vendeur m'accorde une réduction de 25% sur chaque article?

- a) 450\$
- b) 525\$
- c) 575\$
- d) 600\$
- e) Aucune de ces réponses

Sous-test 4 : Compréhension de l'écrit

Le sous-test de compréhension de l'écrit comporte 19 questions et permet de mesurer vos habiletés à saisir le sens d'un texte.

Texte à lire

Une opération routière est menée depuis dimanche pour vérifier l'état mécanique des véhicules automobiles circulant sur les autoroutes 20 et 30 en Montérégie.

Exemple #4

Ce texte traite :

- a) de l'état du trafic routier
- b) des routes à éviter
- c) d'une opération routière
- d) des travaux de construction en cours

Exemple #5

Les personnes concernées par ce message sont :

- a) les contrôleurs routiers
- b) les automobilistes
- c) les garagistes
- d) les policiers

Sous-test 5 : Maîtrise de la langue

Ce sous-test contient 20 questions. Il est conçu pour évaluer votre connaissance et l'usage fonctionnels de la langue française. Il possède quatre volets : la première partie «orthographe grammaticale», la deuxième partie «comment recourir au dictionnaire», la troisième partie «choisir parmi quatre phrases celle qui exprime le plus clairement une idée énoncée dans le texte» et la quatrième partie «orthographe d'usage».

EXEMPLE #6 :

Pour le mot souligné, trouvez la bonne façon de l'écrire.

Hier, nous avons mangé des mais chinois.

- a) mais
- b) mes
- c) mets
- d) mai

EXEMPLE #7:

Pour les mots soulignés, trouvez la bonne façon de les écrire.

Elle a gagner deux médailles l'or de la compétition.

- a) gagnée..... l'or
- b) gagné lors
- c) gagnée lors
- d) gagné l'or

RÉUSSITE

Il faut **45 bonnes réponses** pour réussir l'examen.

REPRISE

Une seule reprise est permise à vie. S'il y a échec, la personne doit attendre **une année** pour faire la seule et dernière reprise.

INSCRIPTION

Vous devez prendre un rendez-vous avec une conseillère en téléphonant au 514-477-7020, poste 5041.

Votre inscription au TDG **est valide jusqu'au 30 juin de la même année scolaire.**

SARCA/Éducation des adultes
400, avenue Saint-Charles
Vaudreuil-Dorion (Québec) J7V 6B1

Courriel : sarca@cstois-lacs.qc.ca

Vous devez apporter :

- **Un relevé de notes ou bulletin;**
- L'original du certificat de naissance de l'état civil (grand format) ou fiche d'immigration ou carte de citoyenneté ou carte de résident permanent;
- Votre carte d'assurance-maladie valide ou votre permis de conduire du Québec valide;
- **À l'examen, vous devrez vous identifier en présentant votre carte d'assurance maladie ou votre permis de conduire.**

Aucun frais pour la passation de l'examen.

DATES DE L'EXAMEN

DATES	HEURE
Vendredi, 29 janvier 2021	9h30
Vendredi, 26 février 2021	
Vendredi, 26 mars 2021	
Vendredi, 23 avril 2021	
Vendredi, 21 mai 2021	
Vendredi, 18 juin 2021	

Pour prendre un rendez-vous pour un examen, veuillez composer le numéro suivant : 514 477-7020, poste 5121.

Le test aura lieu à l'adresse suivante :

- Centre des Belles-Rives, 490, boulevard Harwood à Vaudreuil-Dorion.

BONNE CHANCE!